

**EXTRAIT DU REGISTRE DES DELIBERATIONS
 DU CONSEIL MUNICIPAL**

Nombre de conseillers En exercice : 12 Présents : 8 Procuration : 1 Votants : 9 Pour : 0 Contre : 0 Abstention : 0	L'an deux mille vingt-quatre, le dix janvier Le Conseil Municipal de Montriond (Haute-Savoie), dûment convoqué. Réuni en session ordinaire à la mairie, sous la présidence de Jean Claude DENNE (Maire) <u>Secrétaire de séance</u> : Mme QUOEX Valérie <u>Date de convocation</u> : Le 5 janvier 2024
Réf : 2401 <u>OBJET</u> : ACQUISITION PARCELLE AE 216, MADAME MARIE-CLAUDE BOUVET POUR UNE SUPERFICIE DE 1 294 M2	Présents : M. MUFFAT Michel - Mme QUOEX Valérie - M. DENNE Jean – Claude - Mme MICHAUD Sonia - M. ROSSET André - M. BRAIZE Richard - M. DUCHEMIN Vincent - Mme SIBIL Christine Absents ou excusés : Mme MICHAUD Carole - M. GAILLARD Guy - Mme TAVERNIER Marie -Laure - Mme MCQUADE Alisha Procuration : Mme MICHAUD Carole à Mme QUOEX Valérie

Monsieur BRAIZE Richard propose au conseil municipal que la commune se porte acquéreur d'une partie de la parcelle AE 216, propriété de Madame Marie-Claude BOUVET, pour une surface de 1294 m².

Il indique que le prix d'acquisition de cette parcelle située en zone « 2AU OAP MON8 » du PLUI-h, est fixé à : 210.00 €/M².

Il précise que le montant total de cette acquisition se monte à 1 294 M² X 210,00 € = 271 740.00 €.

Le Conseil Municipal, après en avoir délibéré,

* **ACCEPTÉ** l'acquisition par la commune de la parcelle AE 216, pour une surface de 1 294 M²

* **PREND ACTE** que le prix d'achat sera de 1294 m² X 210.00 € = 271 740.00 € et les frais de notaire seront supportés à moitié par le vendeur et l'acquéreur.

* **CHARGE** monsieur le maire de signer tous les actes relatifs à la présente délibération.

La secrétaire
 QUOEX Valérie



Le Maire,
 DENNE Jean – Claude



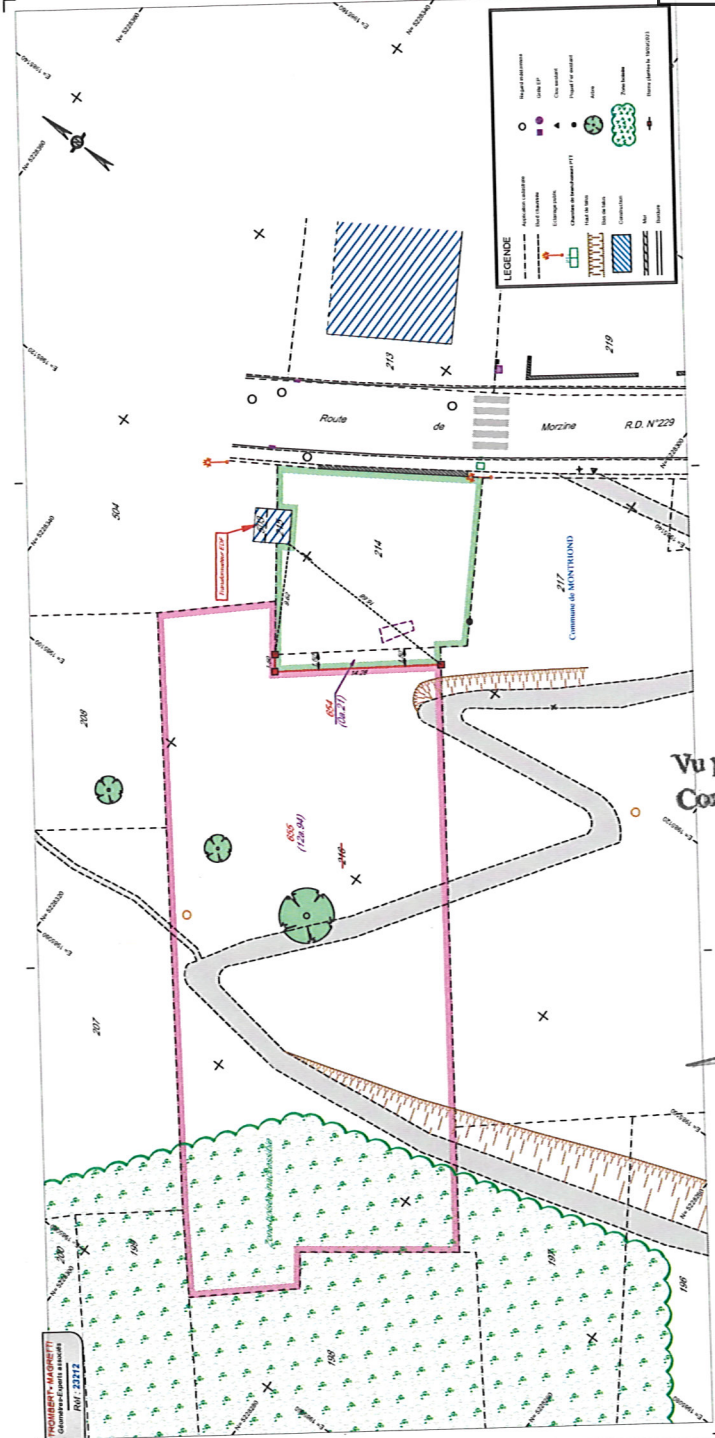

Vu pour être annexé à la délibération du
 Conseil Municipal du
 Le Maire.



COMMUNE DE MONTTROND
 Section : AF N° 214-216
 Echelle 1-200

PLAN DE BORNAGE PLAN DE DIVISION

SITUATION ANCIENNE:

N° cadastre	Contenance	Propriétaires
214	24 80	Mme Marie-Christine BOUTET
216	14 15	Mme Marie-Christine BOUTET

SITUATION NOUVELLE: (0 M.P.C. N°2037 homologué le 19/12/2023)

N° et contenance	N° et contenance	Contenance	Propriétaires
219	0 05	12 84	Les venants de la commune de MONTTROND
214	24 80	24 80	Les venants de Mme Marie-Christine BOUTET
216	0 04	04 21	Les venants de Mme Marie-Christine BOUTET

NOTA: Lire dans les feuilles cadastrales sans consultation des lieux.
 Application cadastrale délivrée à titre indicatif.
 En cas de litige le long du D.P.V. l'alignement reste à valider.
 Attention relative au système de coordonnées (GDA 2011) (CPL) (15 ans).
 Attention relative au système de coordonnées (GDA 2011) (CPL) (20 ans).
 Attention relative au système de coordonnées (GDA 2011) (CPL) (25 ans).
 Attention relative au système de coordonnées (GDA 2011) (CPL) (30 ans).
 Attention relative au système de coordonnées (GDA 2011) (CPL) (35 ans).
 Attention relative au système de coordonnées (GDA 2011) (CPL) (40 ans).
 Attention relative au système de coordonnées (GDA 2011) (CPL) (45 ans).
 Attention relative au système de coordonnées (GDA 2011) (CPL) (50 ans).
 Attention relative au système de coordonnées (GDA 2011) (CPL) (55 ans).
 Attention relative au système de coordonnées (GDA 2011) (CPL) (60 ans).
 Attention relative au système de coordonnées (GDA 2011) (CPL) (65 ans).
 Attention relative au système de coordonnées (GDA 2011) (CPL) (70 ans).
 Attention relative au système de coordonnées (GDA 2011) (CPL) (75 ans).
 Attention relative au système de coordonnées (GDA 2011) (CPL) (80 ans).
 Attention relative au système de coordonnées (GDA 2011) (CPL) (85 ans).
 Attention relative au système de coordonnées (GDA 2011) (CPL) (90 ans).
 Attention relative au système de coordonnées (GDA 2011) (CPL) (95 ans).
 Attention relative au système de coordonnées (GDA 2011) (CPL) (100 ans).

SELARI TROMBERT - MAGRETTI
 Géomètres-Experts Associés
 8, Avenue du Centre de la Ville
 74000 MONTTROND LES BAINS
 Tél. 04 50 31 34 00
 Email: selari.trombert@selari-trombert.com

REF: 23-212